

經濟部國際貿易局 Bureau of Foreign Trade, MOEA

# 補助公協會 辦理貿易推廣

說明會

主辦單位 /  經濟部國際貿易局

執行單位 / 經濟部補助公協會  
辦理貿易推廣專案辦公室

# 目錄

## 一. 法規簡介

## 二. 核銷注意事項

# 一、法規簡介

## 依據

1. 辦理推廣貿易業務補助辦法
2. 受補助單位辦理推廣貿易業務核銷應行注意事項

# 一、法規簡介(1/3)

## 補助流程

公告受理 → 審查作業 → 計畫核定 → 計畫變更 → 外館考核 → 計畫核銷

01



公告期間  
線上申請補助

02



計畫審核  
召開審查會

03



公文通知  
核定結果

04



計畫如有變更  
線上申請變更

05



外館實地考核

06



檢附單據  
申請核銷

# 一、法規簡介(2/3)

## 變更取消作業

依補助辦法第12條

經核定之補助計畫如需**變更或取消計畫**內容，受補助單位應於計畫預定執行**15日前**，向貿易局申請**同意後始得辦理**。

**1 參展攤位增加或減少**，皆須至管理系統辦理計畫變更。

補助計畫內容變更核定表-捐助公協會參加國際展覽計畫 核定變更案號：											核定日期：2023/03/25	
申請單位名稱：											申請日期：2023/03/24	
變更類型	展覽代碼	展覽名稱	展覽類型	展覽期間	展覽地點	參展廠商家數	攤位面積 (M <sup>2</sup> )	核定補助金額 (NT仟元)	實地考核單位	核定補助項目	變更理由	審核結果
原計畫			實體	112/04/12-112/04/14	日本名古屋/名古屋市國際展覽中心	4	40.50		駐大阪辦事處經濟組	場地租金, 場地佈置費, 展品運費	依實際展出家數及攤位數修正調整原申請計畫	同意。
變更計畫						7	72.90					
變更前之核定總核：__ 仟元 變更後之核定總額： 仟元 本案非展流用款：0 仟元 本案繳回推貿基金：0 仟元												

# 一、法規簡介(3/3)

## 核銷應附文件

依補助辦法第16條

受補助單位應於計畫結束後**一個月內**，遇年度終了時於**年度終了後五日內**，檢附下列文件向貿易局辦理核銷

公文

- 1.公函，請註明受補助單位**存款戶名帳號**。
- 2.原**核准函影本**及**核定彙總表**

經費

- 3.向社團法人中華民國管理科學學會請領補助款之**領據或統一發票**
- 4.**經費收支明細表**
- 5.受補助單位接受補助金額之支出**原始憑證**

佐證資料

- 6.**成果報告書**
- 7.**公開周知**貿易局補助計畫之書面證明影本
- 8.**其他相關文件**(如：通知考評邀請證明、出國報告書、活動照片、光碟、受益表及廠商領據暨切結書等)

 系統產出

## 二、核銷注意事項(1/15)

### 經費收支明細表

- 支出項目需符合**核定補助項目**，若增加「計畫支出項目」，於展前**15日前**至系統提出變更
- 原申請項目不核銷，可填0
- 製表、會計、負責(代表人)**需用印**

公協會名稱：  
 展覽名稱：  
 展覽日期：112年 月 日至112年 月 日 共4天  
 核配金額：794,000元

#### 經 費 收 支 明 細 表

報表日期：中華民國112年01月06日

單位：新台幣元

計畫經費來源(收入)	預算數	實際收入數
國際貿易局補助款	794,000	794,000
公會自籌款	95,000	88,300
其他政府機關補助款	0	0
廠商分攤費收入		
預撥款利息收入		
合 計	889,000	882,300

計畫支出項目	預算數	申請補助金額	全部實支數	黏貼憑證編號
場地租金	404,000	363,000	404,250	001
場地佈置費	349,000	314,000	478,050	002
文宣廣告費	136,000	117,000	0	
差旅費	100,000	90,000	0	
合 計	989,000	884,000	882,300	

計畫執行前三個月內申請預撥五成補助款金額\$0

餘絀數(=實際收入數合計-實際支出數合計)\$0

繳回推貿基金金額\$0

製表：  會計：  負責(代表)人：

## 二、核銷注意事項 (2/15)

### 經費收支明細表-印刷費、文宣廣告費



受補助單位向廠商宣傳活動訊息



發放DM宣傳活動



推廣廠商自身優質產品



只針對該計畫/展覽的廣宣或印刷



**勿標示「貿易局廣告」、「貿易局贊助」  
相關字樣**



# 二、核銷注意事項 (3/15)

## 經費收支明細表-差旅費

### 出國報告

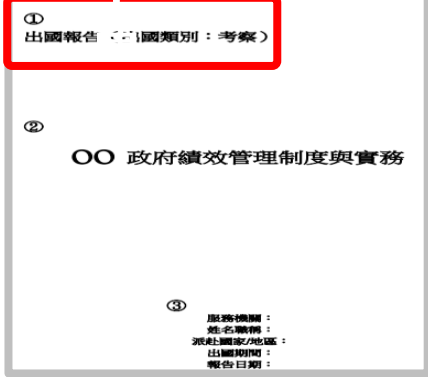

### 國外出差旅費報告書

國外出差旅費報告書										
姓名		職稱	理事	服務單位						
出差事由		會議計畫								
中華民國		日止共計 3.6 日 附算據 0 張								
112 年		起訖地點	工作紀要	交通費	生活費	公費	單據號碼	小計		
月	日					餐費	住宿費			
1	7	台北-巴黎-法蘭克		NTD-69,000					此 據	
1	7	法蘭克	抵		USD259*0.3*30, 765=NTD2,390					
1	8	法蘭克	報到		USD259*(1.0-0.0) 8)*30, 765= NTD7,331					
1	9	法蘭克	會議		USD259*(1.0-0.0) 8)*30, 765= NTD7,331					
1	14	慕尼黑-台北	返程		USD259*(0.3-0.0) 8)*30, 765= NTD1,116					

- ✓ 國外出差旅費報告書及出國報告書
- ✓ 機票購票證明或旅行業代收轉付收據
- ✓ 登機證存根(含電子登機證)
- ✓ 機票票根或電子機票

⚠ 限乘經濟座艙

⚠ 若搭乘非我國籍航空班機需填寫  
搭乘外國籍航空公司班機申請書

### 旅行業代收轉付收據

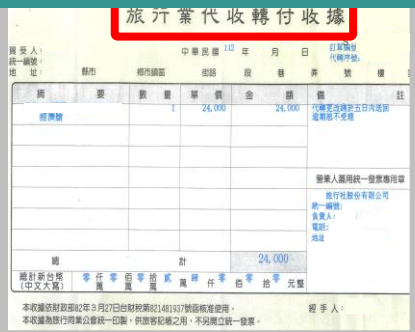

### 機票票根及登機證存根

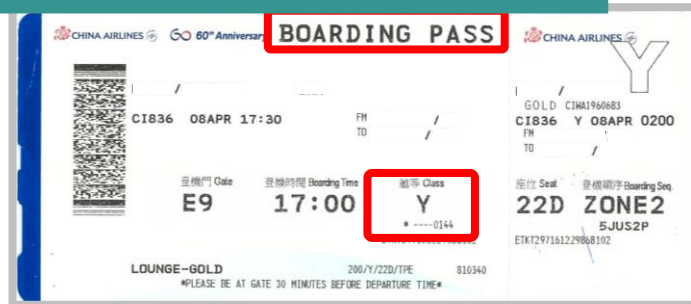

### 電子機票



### 因公出國人員搭乘外國籍航空公司班機申請書

因公出國人員搭乘外國籍航空公司班機申請書

本人確認下列原因致搭外國籍航空班機 (請於☐內打勾):

- 出國、返國或轉機當日，本國籍航空公司班機客位已售滿。
- 出國、返國或轉機當日，無本國籍航空公司班機飛航。
- 搭本國籍航空公司班機再轉機，其轉機等待時間超過四小時。
- 本國籍航空公司班機無法銜接轉運。
- 其他特殊情況。

(說明: )

申請人	職稱	姓名	
單位主管		機關首長	

# 二、核銷注意事項 (4/15)

## 支出原始憑證-Invoice

1 攤位面積應與受益表攤位數一致

2 INVOICE非本年憑證應檢附說明書並蓋大小章(範例)

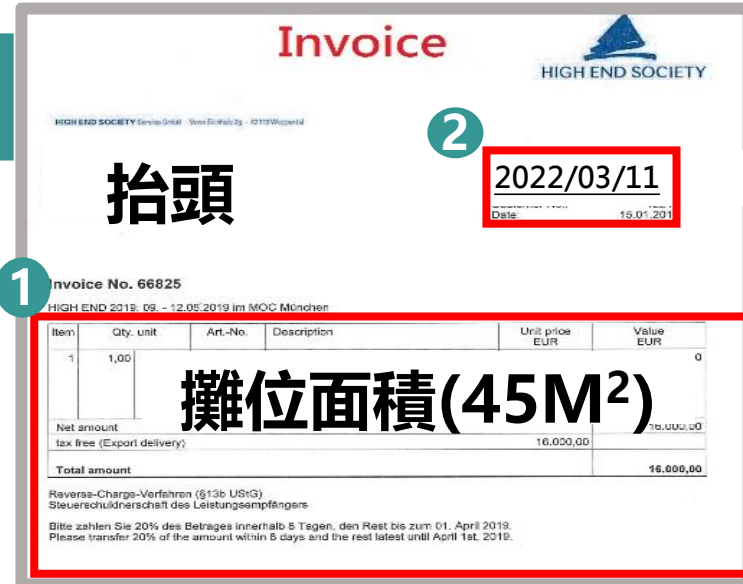

(範例)

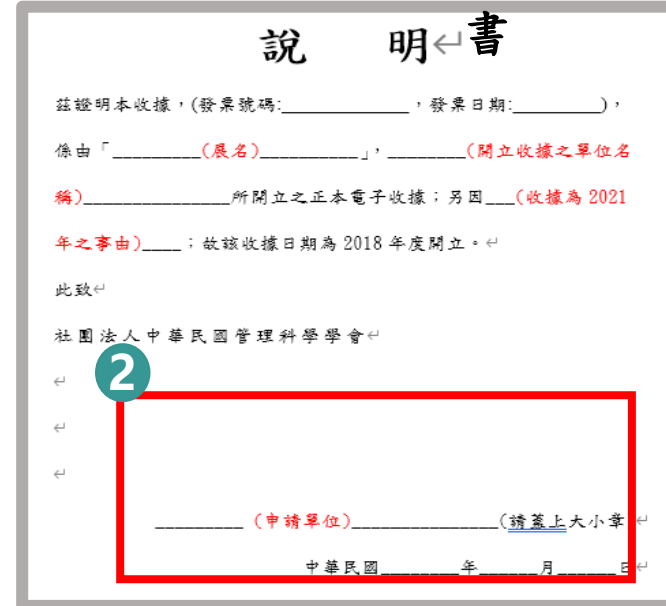

! 匯款水單應附正本, (非匯款申請書), 並且匯款人應為受補助公協會

! 若水單由銀行電腦系統產出, 無用印, 請蓋公協會大小章



# 二、核銷注意事項 (5/15)

(範例)

## 支出原始憑證- 延展費

- ✓ INVOICE + 該年度匯款水單
- ✓ 延展通知
- ✓ 同意款項保留通知

### INVOICE

**INVOICE**

Invoice No: 20200102  
Date: 2020/01/02

Application ID: \_\_\_\_\_, Taiwan

Order Summary:  
第 41 屆

Total Payment (tax included): RMB97,484

### 匯款水單

匯出匯款費匯水單  
OUTWARD REMITTANCE EXCHANGE MEMO

國泰世華銀行 Cathay United Bank  
環球交易服務部  
幣別 Currency: CNY  
交易編號 RefNo: IAFFPIMR00316070 分行代號 Branch: 070 日期 Date: 2020/06/04

受款地區國別 Remittance to (country)	CN CHINA	匯款金額 Amount	CNY
匯款人名稱 Applicant	[Redacted]	外匯去處及匯款方式 Transfer method	電匯 T/T
統一編號 Uniform No	[Redacted]	<input checked="" type="checkbox"/> 匯往國外 Overseas remittance	CNY
		<input type="checkbox"/> 匯往國內他行 Domestic interbank remittance	
		<input type="checkbox"/> 存入外匯存款 Domestic foreign exchange deposit	
匯款分類名稱及編號 190 專業技術學術支出	Source Of Fund	<input type="checkbox"/> 旅行支票、外幣現鈔 Traveler's check/foreign cash	
		<input type="checkbox"/> 其他(請詳細說明) Others	
國外受款人身分 <input type="checkbox"/> 政府 <input type="checkbox"/> 他人帳戶	Remittee's status <input type="checkbox"/> 公務事業 <input type="checkbox"/> 本人帳戶	<input checked="" type="checkbox"/> 民間 government-owned enterprise other	

### 延展通知

**展覽不如期舉行的公告**

鑒於近期新冠病毒全球疫情形勢严峻，尤其境外疫情輸入風險較高，為保障廣大參展商、買家及合作夥伴的安全與健康，第41屆展覽會確定不會在4月21-27日如期舉辦。

感謝所有為展覽會提出寶貴意見和建議的展商和買家，我們將密切關注局勢變化，與相關政府部門保持緊密溝通，及時通報展覽會的最新信息。

特此公告！

廣州市保利院漢展覽有限公司  
2020年3月25日

### 同意保留通知

覽會 CHINAPLAS

**參展商已支付的參展費用安排**

最晚交回日期: 2020年6月17日

致: \_\_\_\_\_ 有限公司  
電郵: \_\_\_\_\_

參展商公司名稱:	/		
展台號:	C82、C84、C86、D75、D77、D81		
聯絡人:		職位:	
電話:		電郵:	

我司確認將已支付費用安排如下: (請在適當的選項打“√”)

(一) 展位費、贊助/參與展會同期活動的費用

- 全數延用至 2023 年
- 申請退款\* (請注意: 雅式將收取 15%費用作為籌辦第41屆展會的部分成本開支)

(範例)

# 二、核銷注意事項 (6/15)

## 支出原始憑證-電子憑證

### 1 電子憑證需加蓋大小章

#### 電子INVOICE

**INVOICE**  
2023

Printed Date: 15/03/2023  
Order: 0076206  
Order Date: 10/03/2023  
Event: 7378

Fair Date: 19/04/2023 to 21/04/2023  
Application ID: 00226250  
Customer A/C No: 300006519982

Order Account: \_\_\_\_\_  
Booth Number:

Order Summary

Description	Quantity	Rate	USD
	1.00	12,752.64/ Each	12,752.64
	1.00	8,501.76/ Each	8,501.76
Total Charges:			21,254.40
TOTAL NET PAYMENT TO HKTDC:			21,254.40
BALANCE:			21,254.40

Payment of this account is due on: 31 March 2023

For and On Behalf of  
Hong Kong Trade Development Council



#### 正本INVOICE

貿友展覽事業 ( 香港 ) 有限公司  
WES Worldwide Expo Services (H.K.) Ltd  
http://www.wesexpo.com E-mail:info@wesexpo.com.cn

**INVOICE**

To: \_\_\_\_\_  
Invoice No. : M-technagoya23  
Invoice Date: 2023/3/21  
Due Date: immediately  
Project: \_\_\_\_\_  
Project Date: 2023/4/12-2023/4/14

ATTN: \_\_\_\_\_

Description	Amount
	USD 20,300.-
Total:	USD 20,300.-

BENEFICIARY NAME: WES Worldwide Expo Services (H.K.) Ltd.  
BENEFICIARY ADD: 18A 18/F TWO CHINACHEM PLAZA 68 CONNAUGHT ROAD CENTRAL, WES Worldwide Expo Services (H.K.) Ltd.  
HongKong  
TEL: +852 28542268  
FAX: +852 25417288  
BANK NAME: Cathay United Bank / Hong Kong Branch  
BANK TEL: +852 2877 5488  
BANK FAX: +852 2527 0966  
BANK ADD: 10/F, Lee Garden Three, 1 Sunning Road, Causeway Bay, Hong Kong  
ACCOUNT NO: 093-12-700252-3  
SWIFT CODE: UWCBHKHH



## 二、核銷注意事項 (7/15)

# 支出原始憑證 - 統一發票

統一發票 (三聯式) 5-6

買受人註記欄

區分	進貨及費用	固定資產
得扣抵		
不和	得抵	

買受人： 統一編號： 中華民國111年 6 月 14 日

地址： 縣市 鄉鎮市區 路街 段 巷 弄 號 樓 室

品名	數量	單價	金額	備註
營業人蓋用統一發票專用章				
				
銷售額合計				
營業稅	應稅	零稅率	免稅	
總計				

總計新臺幣 (中文大寫) 壹仟佰拾肆仟佰拾元

※應稅、零稅率、免稅之銷售額應分別開立統一發票，並應於各該欄打「✓」。  
買受人註記欄之註記方法：營業人購進貨物或勞務應先按其用途區分為「進貨及費用」與「固定資產」，其進項稅額，除營業稅法第十九條第一項屬不可扣抵外，其餘均得扣抵，並在各該適當欄內打「✓」符號。

第二聯 扣抵聯

- 國內舉辦之國際展覽需為**主辦單位開立統一發票**
- 國內代理商發票應附**主辦單位授權證明**

### 主辦單位 授權證明



## 二、核銷注意事項 (8/15)

### 成果報告

- 1 活動紀要應載參展過程(約300字內)
- 2 展出面積如有公協會服務攤位，應填寫面積並附照片
- 3 每攤場租計算 = (總場租 ÷ 總面積) × 9M<sup>2</sup>

案例：甲公會展出面積總計124M<sup>2</sup>

每攤場租 = (122萬元 / 124M<sup>2</sup>) \* 9M<sup>2</sup> = 88,548元

攤位類型	總面積(M <sup>2</sup> )	總場租金額
標攤	90	900,000
轉角攤	10	120,000
特裝攤	24	200,000
合計	124	1,220,000

展覽代碼		展覽城市	
展覽名稱			
展覽期間	112-年-月-日至112-年-月-日共3天		
補助總額	390,000元		
活動紀要			
<p>1 產業是未來經濟增長的原動力，隨著疫情逐漸消逝，實體展會逐漸穩定，授權展吸引逾 320 家展商參與，帶來超過 550 個品牌及授權項目， 展亦調整定位至涵蓋多個時尚生活範疇，為業界帶來更大協同效應，成功開拓更多跨領域的商機。而會議則雲集近 30 位 翹楚，分享亞洲授權業務的新機遇和策略，探討環球授權業務市場概況、疫後的新消費模式，以及影響行業發展的關鍵因素等多項焦點議題，活動成功讓國際 商及 商於疫情後面對面洽商及交流。現今消費者需求多變，提升品牌認知度是企業成功的重要一環，今屆 展更重新定位，全方位涵蓋各生活層面及多個全新範疇，包括以品牌、藝術、文化、設計及娛樂等，應用在不同領域，不少品牌、 項目及創意設計，成功透過 展拓展業務至亞洲以至海外市場。</p>			
成果統計			
受益廠商家數	家，實體-家；線上-家		
展出面積	平方公尺(含公協會服務攤位-0.0-平方公尺)，以-9-平方公尺換算攤位數：- 個		
每攤場地租金費	元		
參觀或洽商買主	3,000-人		
現場成交金額	0-萬美元；預估後續一年內交易金額-60-萬美元		

## 二、核銷注意事項 (9/15)

### 成果報告-攤位照片

- 1 招牌需有**公司名稱**，中英文名稱**須與進出口登記一致**，招牌**不得出現非本國籍廠商**
- 2 成果照片需**完整**，有廠商**招牌**、**展品**且**明顯標示臺灣一等一標誌**
- 3 **EIS標誌****需明顯**、**固定黏貼**
- 4 成果攤位照片需呈現完整攤位、服務人員及展品
- 5 **不補助我國禁止販售之參展商品**、**展品須與公協會產業屬性**及**參展屬性相關**，且為**臺灣產製**產品
- 6 若攤位出現**非受益廠商**之商標或公司名稱，請檢附**切結書(無侵權聲明)**



## 二、核銷注意事項 (10/15)

### 成果報告-使用EIS注意事項(攤位照片)

#### ◆ 已完成商標註冊之新款EIS與現行EIS可擇一使用



標誌之明顯使用



固定黏貼於明顯位置



大小至少須A3尺寸



注意美觀維護臺灣形象



**不得僅以立牌方式呈現或由人員手執**



## 二、核銷注意事項 (11/15)

### 成果報告-使用EIS注意事項(2/3)

#### ◆ 新款EIS已完成商標註冊之國家

- 我國
- 歐盟
- 新加坡
- 印度
- 菲律賓
- 美國
- 墨西哥
- 日本
- 英國
- 印尼
- 土耳其
- 泰國
- 阿拉伯聯合大公國
- 香港
- 馬來西亞



## 二、核銷注意事項 (12/15)

### 成果報告-使用EIS注意事項(3/3)

#### ◆現行EIS



尚未完成新款商標註冊之國家採現行EIS

圖檔下載連結:

<https://tpsp.trade.gov.tw/tpo/home/file/file-list>

## 二、核銷注意事項 (13/15)

### 成果報告-攤位照片-因應疫情不派員出國

因受疫情影響不派員出國，以展品或型錄參展須符合3項要件：

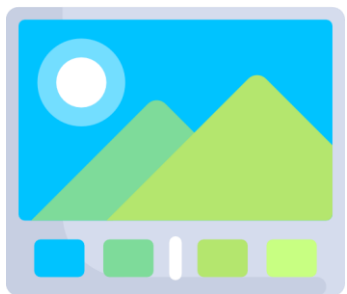

參展攤上需有  
〔海報及展品  
海報及型錄



指定專人於  
攤位服務

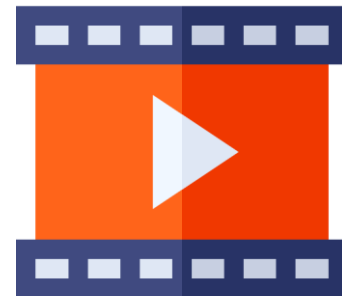

核銷時需檢附  
錄影參展之影片

1. 完整呈現攤位、人員、海報及展品/型錄
2. 影片不限時間，不得以照片串流方式呈現

## 二、核銷注意事項 (14/15)

### 成果報告-組團赴國外拓展貿易

- ✓ 每團參團廠商**至少10家**，不得一人代表多家廠商
- ✓ 未辦理貿易洽談會**一對一商洽**活動者，不予核銷
- ✓ 貿易洽談會之**一對一商洽**活動**必須**提供每家廠商**錄影檔**

## 二、核銷注意事項 (15/15)

### 邀請駐外考評通知

依補助辦法第27條

受補助單位應**主動通知**本部或外貿協會駐外單位派員前往考核。

1 展覽名稱

4 廠商家數

2 舉辦地點

5 攤位面積

3 展覽時間

 攤位**面積**與**家數**應與貿易局核定之計畫**一致**

協會(函)

電話：  
發文日期：  
發文字別：

受文者：駐日本代表處經濟組

主旨：本會籌組「**參展「**展**」**」，敬請 貴組派員就近指導，無任公感。

說明：

- 一、依經濟部國貿局「補助公協會參加國際展覽」及其相關規定辦理。
- 二、「**展**」於2023年 月10日至12日於「**展示館 (Tokyo)**」舉行。本會共**募集 4 家參展廠商**，參展面積合計約 72.9 m<sup>2</sup>。
- 三、台灣組團展位號碼為. 展示館(南展示棟) 攤位號碼 攤位號碼 攤位號碼，攤位圖如附件，請貴組派員就近指導。
- 四、展覽聯絡人：  
專員 電話：  
手機：  
E-mail：

正本：駐日本代表處經濟組  
副本：經濟部國際貿易局

理事長

# 簡報完畢 感謝聆聽

經濟部國際貿易局：  
[www.trade.gov.tw](http://www.trade.gov.tw)

經濟部補助公協會辦理貿易推廣專案辦公室：  
[www.tppo.org.tw](http://www.tppo.org.tw)

